

Structure sol	
Pose:	3 Profrait   Incl.: 12,5°
Modules	
Marque:	JincoSolar-JKM47DN-60HL4
Dim.:	1903x1134x30mm
Puis.:	470Wc
Nb modules:	1.206pcs
Puissance:	566,82kWc

Etat:	Final
Date:	10/03/2023
Modificateur:	
Revisé par:	
Approuvé par:	
Échelle:	1:20 A0

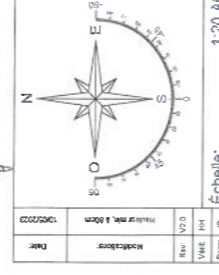

Cliant:	SPGE SA
Projet:	LOT3 IDELUX Ardoh

Plan:	Plan de structures
contact@enersol.be +32(0)98.68.27 www.enersol.be Rue de Mouskikh 70, 4851 Balbeke	
Date:	2023-11-21



Structure Sol	
Pose:	3 Portrait Incl.: 12.5°
Modules	
Marque:	JinkoSolar JKM470N-60HL4
Dims.:	1903x1134x30mm
Puis.:	470Wc
Nb modules:	1.170pcs
Puissance:	549,9kWc

Date:	10/05/2023
Modifications:	Déplacement de tables, Demarré SUD et partie NORD, Remplir de deux tables dans la partie SUD
Rev:	V2.0 V3.0
Vérit:	HH HH
Dess:	JB JB

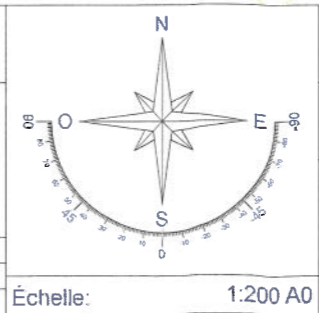

Client:	SPGE SA
Projet:	LOT3 IDELUX Arlon
<b>ENERSOL</b> ENERGY SOLUTIONS	

Plan:	Plan pour permis
contact@enersol.be +3287/66.68.22 www.enersol.be Rue de Meestricht 70, 4651 Battice	
2023-11-22	

Ce plan est communiqué à titre personnel et confidentiel. Il ne peut être reproduit ou communiqué à des tiers sans notre autorisation.