

Rez-de-chaussée
1:100



Coupe A
1:100



Façade Place Léopold - Existante
1:200



Façade Rue Léopold - Existante
1:200

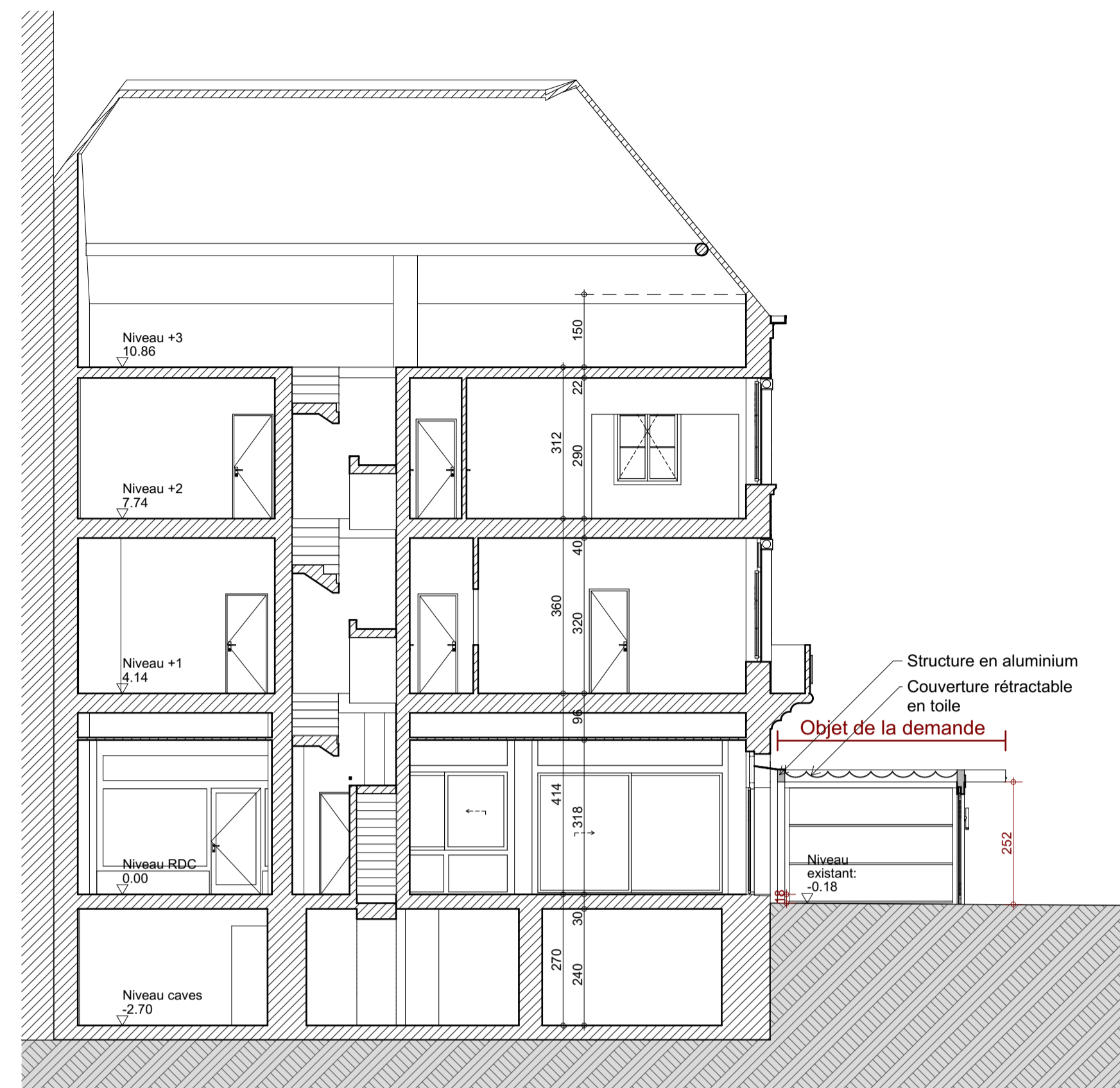

Coupe B
1:100



Façade Place léopold - projetée
1:100



Coupe C
1:100



Façade Rue Léopold - projetée
1:100

Légende matériaux des façades existantes

- 1 Crépi ton rose pâle
- 2 Maçonnerie peinte ton blanc
- 3 Béton peint ton blanc
- 4 Châssis en bois ton blanc
- 5 Châssis ALU ton noir
- 6 Châssis bois ton naturel
- 7 Toiture en ardoises artificielles ton gris foncé

Légende matériaux des façades projetées

- 1 Crépi ton rose pâle
- 2 Maçonnerie peinte ton blanc
- 3 Béton peint ton blanc
- 4 Châssis en bois ton blanc
- 5 Châssis ALU ton noir
- 6 Châssis bois ton naturel
- 7 Toiture en ardoises artificielles ton gris foncé
- 8 Structure en ALU ton noir
- 9 Châssis ALU ton gris

COMMUNE DE ARLON
PROVINCE DE LUXEMBOURG

MAITRE DE L'OUVRAGE
Funpucci SRL
Place Léopold, 7,
6700 ARLON

ARCHITECTE

Atelier d'architecture
l'arche claire
société civile d'architectes SPRL
Avenue Victor Tesch n° 29
6700 ARLON

NATURE DES TRAVAUX
Construction d'une terrasse
couverte

CHANTIER
Place Léopold, 7
6700 ARLON

CADASTRE
Arlon - Division 1 - Arlon - Section A
Parcelle 171 G

OBJET DU PLAN
Plans 1/100
Coupes 1/100
Façades 1/100

ECHELLE
Plans 1/100
Coupes 1/100
Façades 1/100

SIGNATURES
Le maître d'ouvrage

L'architecte

DATE: 29/11/2023
DOSSIER: 2023-206

PLAN N° PU 02a

MODIFICATIONS
a. 12/01/2024 : aménagements
Place Léopold